

2026

2
/15

広報すながわ
第 2321 号

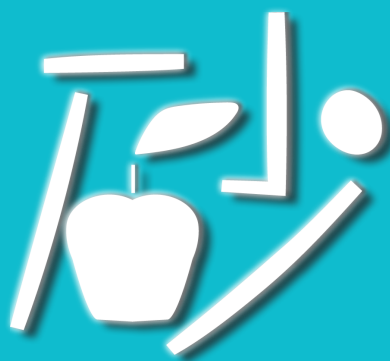

HOKKAIDO
SUNAGAWA

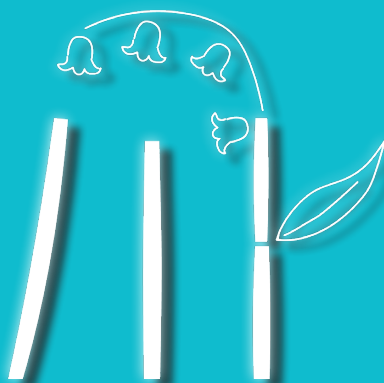

Catalog Pocket



電子版で多言語・読み上げ機能

(cover)

「楽しい！」そり滑り(子どもの国ウィンターフェスティバル)



<市の人口 - 1 月末現在 ->

- ・世帯数 8,363 世帯 (-10)
- ・人 口 14,999 人 (-16)
- ・男 6,964 人 (-1)
- ・女 8,035 人 (-15)

※ () 内は前月比。

砂川市公式 LINE アカウント



もしものとき、必ず役に立つ

PickUp

- ・令和 6 年度決算報告
令和 7 年度の執行状況

企業・特別会計

■企業会計

病院事業	収 入	支 出
収 益 的 収 支	140 億 6,616 万円	157 億 1,432 万円
資 本 的 収 支	11 億 8,773 万円	16 億 5,936 万円

●資本的収支不足分は損益勘定留保資金などで補填されており、健全経営が保たれています。

■特別会計

会 計 名	歳 入	歳 出	会 計 名	歳 入	歳 出
国 民 健 康 保 険	18 億 4,874 万円	18 億 4,668 万円	後 期 高 齢 者 医 療	6 億 4,369 万円	6 億 4,350 万円
介 護 保 険	19 億 3,159 万円	19 億 448 万円			

下水道事業	収 入	支 出
収 益 的 収 支	7 億 5,655 万円	5 億 5,180 万円
資 本 的 収 支	1 億 3,301 万円	3 億 9,172 万円

■一般会計とは…市税や地方交付税を主な収入財源として、行政運営の基本的な経費や事務事業を網羅して経理する会計です

■企業会計とは…株式会社など民間企業の会計手法を取り入れて独立採算制を原則とする会計で、病院の場合は診療収入などにより運営しています

■特別会計とは…特定の事業や特定の収入で事業を行う場合に、一般会計と区別して経理を行っている会計です

令和 6 年度

決算報告

問財政係Tel 74-8768

市では、皆さんに納めていただいている市税などの収入をもとに、さまざまな仕事(事業)を行っています。それがどのようなことにどれくらい使われているかなどを知っていただくため、毎年、財政状況を公表しています。今回は、令和 6 年度決算の状況、令和 7 年度予算の執行状況(12 月末まで)をお知らせします。



一般会計 歳出

支出である歳出は、市立病院、下水道、後期高齢者医療保険、国民健康保険の各会計に繰出している諸支出金が 21.4%を占めています。続いて、生活保護や福祉医療、子育て支援などに使われる民生費が 15.6%を占めています。

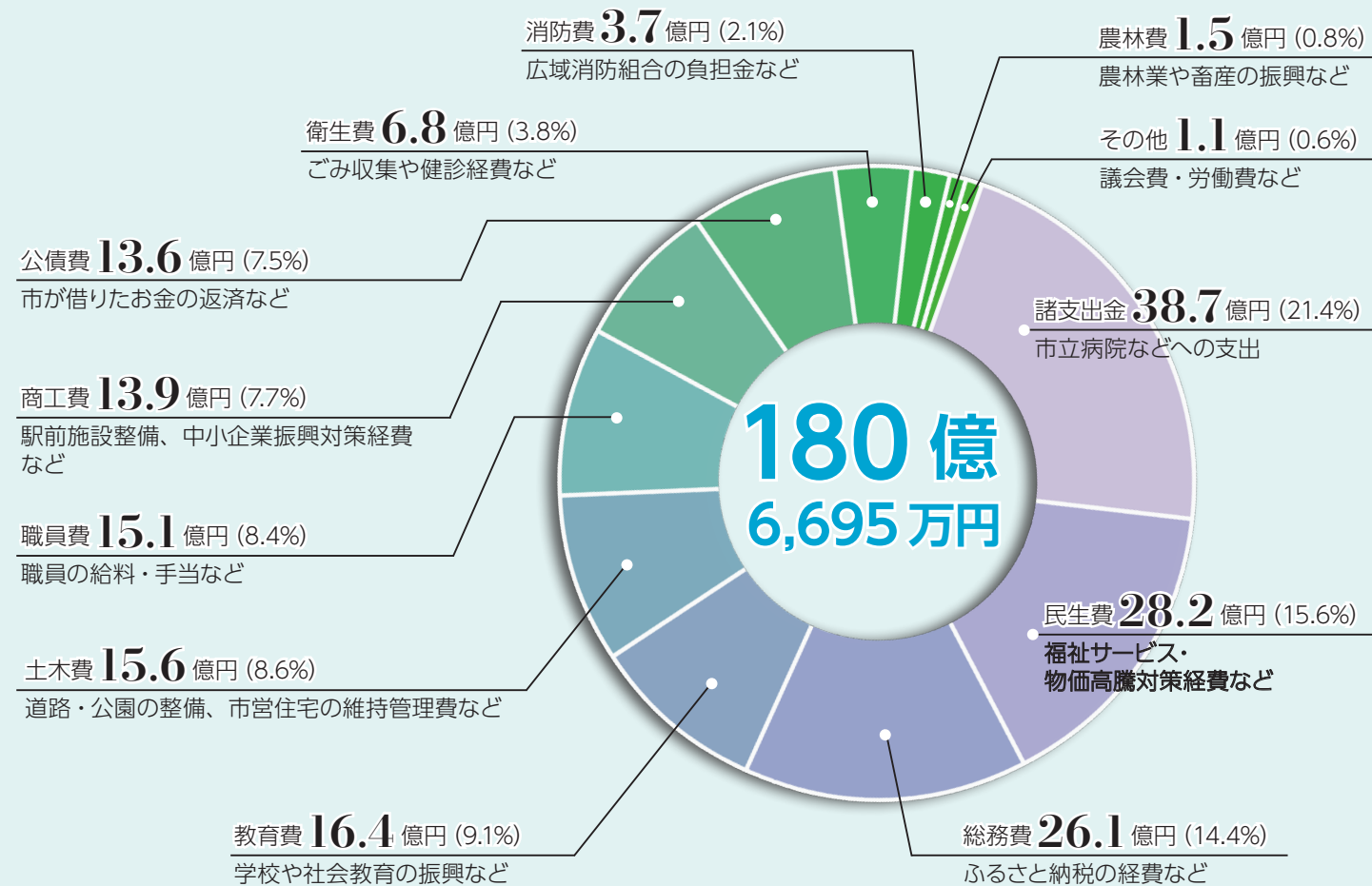

一般会計 歳入

収入である歳入は、市税の収入が伸び悩むなか、寄附金が大きく増加しました。国や北海道から交付される地方交付税や国・道支出金、譲与税・交付金などの財源は 62.9%と全体の約 6 割を占めています。将来にわたり安定的な財政運営を行っていくためにも、市税などの自主財源の確保が重要となっています。

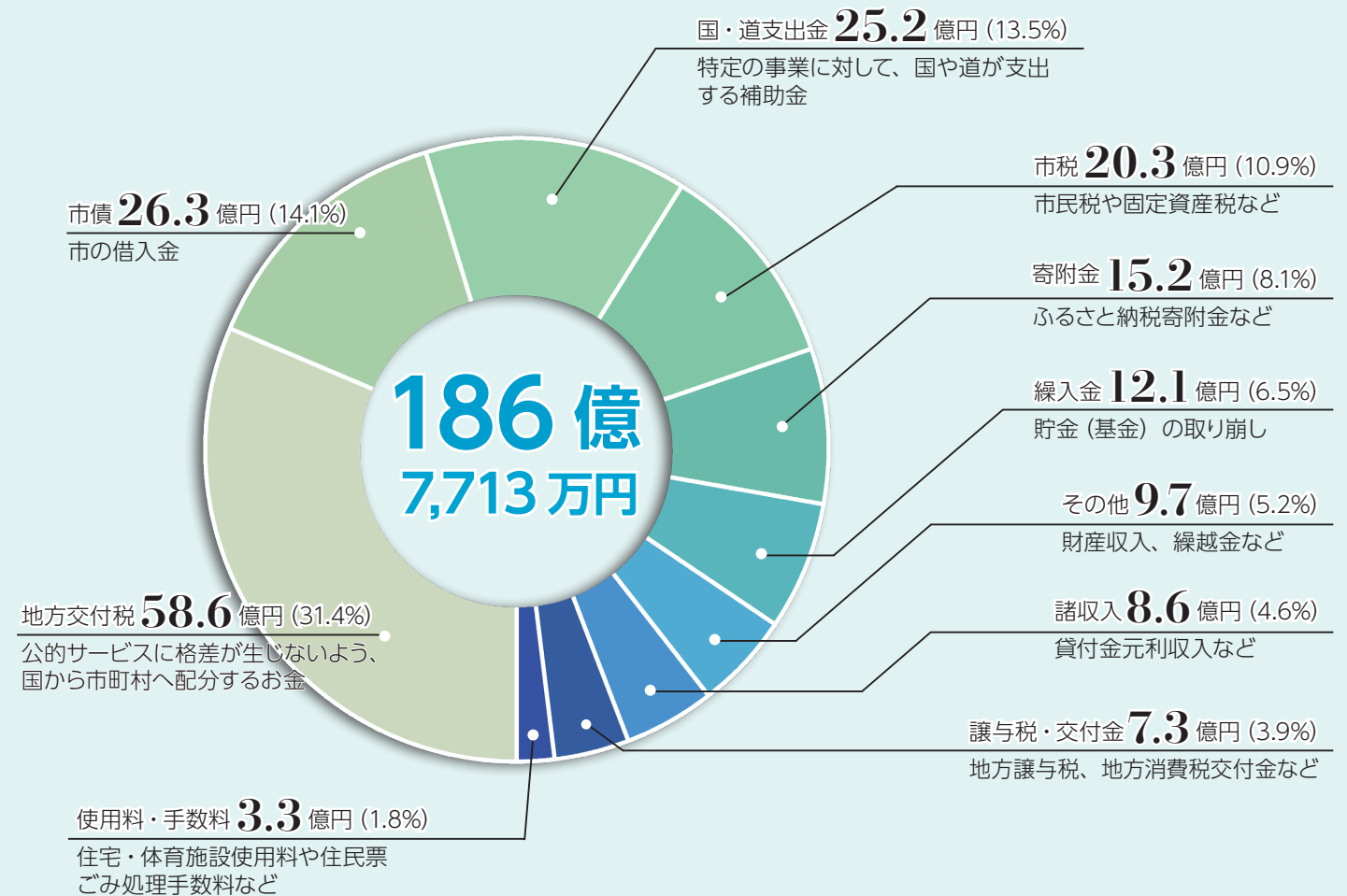

その他 100,899 円	総務費 市民活動や選挙など 172,538 円	諸支出金 病院への繰り出しなど 256,169 円	公債費 借入金の返済など 89,752 円	消防費 消防車の整備など 24,824 円	議会費 議会の運営など 6,367 円	農林費 農林業の振興など 10,125 円	土木費 道路整備や除雪など 103,152 円	商工費 商工・観光振興など 91,818 円	教育費 教育施設の管理など 108,495 円	衛生費 清掃や保健対策など 44,968 円	民生費 福祉の充実など 186,984 円	市民 1 人当りに換算すると… 総額 1,196,091 円 <small>※金額は一般会計の決算額を令和 7 年 3 月末人口 15,105 人で割ったものです。</small>
-----------------------------	--	--	--	--	--------------------------------------	--	--	---	--	---	--	--



←「カタログポケット」で広報を閲覧し、カメラマークをタップすると、紙面に掲載しきれなかった写真を見ることができます！

TOPICS

1/23 お気に入りの香りを楽しんで アロマバーム作りでリフレッシュ！

子育て中の方々が交流しながらものづくりを楽しむ「パパママ手作りサロン」が公民館で開催され、9人の方が参加しました。今回はアロマバーム作り。さまざまな種類の精油の中から好きな香りを選び、材料となるワックスを溶かして混ぜ合わせ、冷やし固めると完成です。子育てなどの話題で会話を花を咲かせながら、リフレッシュできるひとときとなりました。



1/25 演劇でファンタジーの世界へ 砂川市民劇団 心呂座公演

地域交流センターゆうで、砂川市民劇団 心呂座の公演が行われました。演目は「やくそくのほしぞら」。妖怪や宇宙人たちの力を借りながら、両親を元気づけようと奮闘する3姉妹のお話です。脚本から演出まで演じた団員たちが創作し、子どもから大人まで幅広い年代の方が出演しました。歌やダンスも交えながら心温まる演劇を披露し、観客を物語の世界へ引き込みました。



1/26 ダンスで全国大会優勝！ 市長へ快挙報告

1月10日に愛媛県で開催されたダンスコンテスト「STEPONE 2026年ファイナル全国大会」で、小石川幹奈さん（中央小6年）がアンダー12ソロスーパービギナー部門で優勝し、報告のため市長室を訪れました。ヒップホップのダンスを披露した小石川さんは、「これからもいろいろな大会やダンスのジャンルに挑戦したい」と今後の目標を話していました。



2/1 雪原を駆け抜ける！ 冬のイベントを満喫

北海道子どもの国で「子どもの国ウィンターフェスティバル」が開催されました。人気のスノーラフティングでは、雪原や林の中を駆け抜け「思っていたより速い！」と歓声が上がりました。このほか、そり滑り、歩くスキーなど冬ならではの体験を楽しんでいました。屋内ではものづくりなどが体験できるワークショップや遊具コーナーが設けられ、たくさんの家族連れでにぎわいました。



令和7年度会計の

執行状況

(令和7年12月末現在)

※市の財政状況は市ホームページでも公表していますのでご覧ください。



一般会計 歳入

予算額 241億2,022万円 収入済額 118億2,186万円

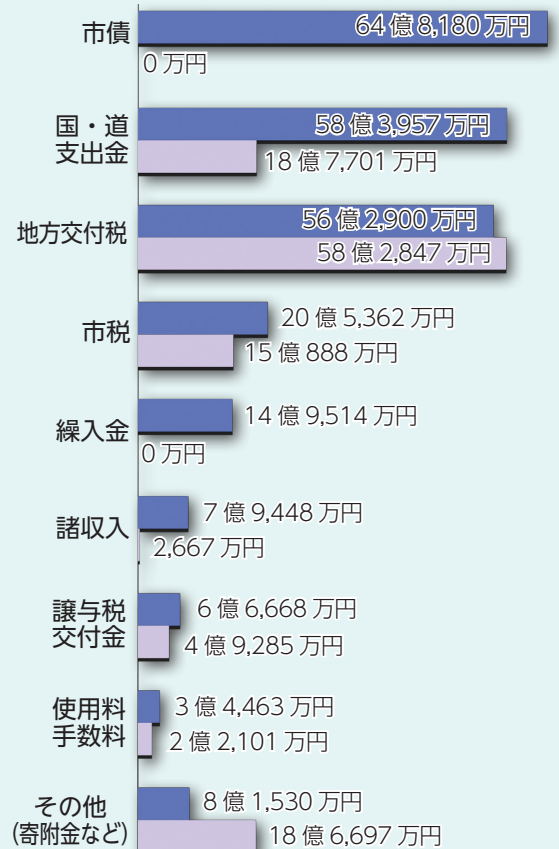

一般会計 歳出

予算額 241億2,022万円 支出済額 139億6,315万円

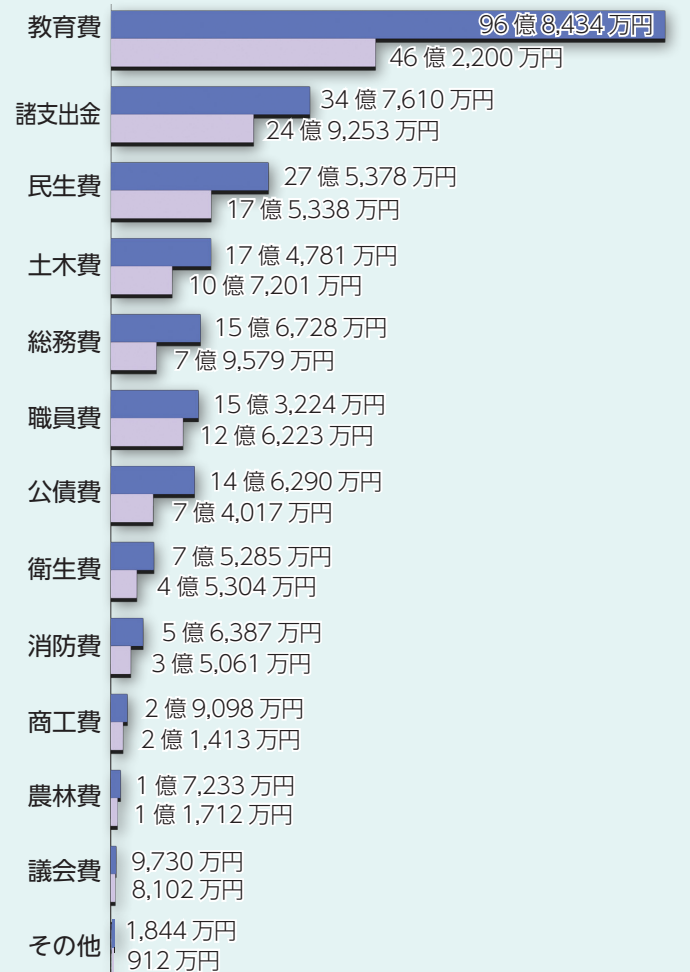

▶特別会計

会計名	予算額	収入済額 支出済額
国民健康保険	18億7,146万円	10億9,084万円 12億9,443万円
介護保険	20億1,900万円	11億8,063万円 12億7,583万円
後期高齢者医療	7億2,070万円	5億1,183万円 4億6,924万円

▶企業会計

事業	収入	支出	予算額	執行済額
下水道事業	7億6,046万円	2億3,270万円		
収益的				
資本的				
病院事業	139億1,799万円	106億7,932万円		
収益的				
資本的				

お知らせ

大規模小売店舗立地法に基づき出店者届出書の縦覧

大規模小売店舗立地法は、大型店の立地が適正に行われ、その周辺の生活環境が守られるために定められたものです。大型店周辺の生活環境に対して意見（交通、駐車、騒音、廃棄物など）がある方は、届出書の縦覧期間中、意見書を提出することができます。

●大型店の名称

コープさっぽろすながわ店（砂川市西3条北7丁目1の内）
●縦覧期間 令和8年5月11日（月）までの8時30分～17時15分（土日・祝日を除く）

●縦覧場所 市役所2階 商工労働観光課（24番窓口）
●商工振興係Tel 74-8382

3月2日 納期限のお知らせ

＜固定資産税・都市計画税 4期＞

□座振替の申し込み方法や分割・夜間納税相談について、お気軽に下記までお問い合わせください。

●納税係Tel 74-8094

償却資産の申告

償却資産（固定資産税）の申告は2月2日までとなっていますが、まだお済みでない方は、申告書に資産台帳などを添付のうえ、早めにご提出ください。記入方法など、不明な点はお問い合わせください。

●納税係Tel 74-5637

定例行政相談

国の行政に対する意見や要望がありましたら、お気軽に相談ください。

●とき 2月20日（金）15時～17時

●ところ 市役所1階 相談室

●相談料 無料

●生活交通係Tel 74-4758



子育て・教育

1歳児パフパクひろば

●とき 3月2日（月）10時～11時30分（受付9時45分まで）

●ところ ふれあいセンター

●対象 令和7年2月生まれ

●内容 育児交流会、身体計測、個別相談、歯科相談、栄養相談（試食あり）

●持ち物 母子健康手帳、子ども用エプロン、スプーン、おしぼり、歯ブラシ

※試食には乳・大豆などを使用し



健康・福祉

市民健康・栄養相談

健康・栄養相談のほか、血圧・血糖値などの測定や健診結果の相談、乳幼児の計測や発達・栄養・育児などの相談を行います。

●とき 3月2日（月）13時～15時

●ところ ふれあいセンター

●ふれあいセンター
Tel 52-2000



講座・講習

第39回がんの市民講座

（すながわ健康ポイント対象事業）

●とき 3月6日（金）13時30分～15時終了予定（開場13時）

●ところ 地域交流センターう

●内容 みんなで学ぶ遺伝性腫瘍とがんゲノム医療

●講師 ①砂川市立病院 看護

師長 島崎 聡美氏 ②砂川市立

病院 院長 横田 良一氏 ③北海

道大学病院 臨床遺伝子診療部

教授 山田 崇弘氏

●申込 不要

※マスクの着用をお願いします。

●市立病院がん相談支援センター

Tel 54-2131

新規求人募集

市内企業では、ハローワーク砂川を通じて、新規求人を次のとおり行っています。

募集内容

職 種	年 齢	求人数
一 般 事 務 お よ び 経 理 補 助	69 歳 以下	1
歯 科 助 手	不 問	1
乳 製 品 製 造 お よ び 販 売 員	59 歳 以下	2
品 質 管 理	35 歳 以下	1
建 設 車 両 修 理	不 問	1
軽 作 業 員	不 問	1

（1月30日現在）

●ハローワーク砂川Tel 54-3147

電気利用開始が決まったら 早めの手続きを！

①小売電気事業者へ電気の使用開始手続き

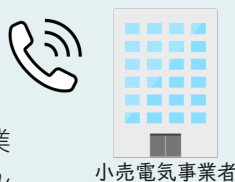

②小売電気事業者がほくでんネットワークへ電気使用開始を申し込み



③ほくでんネットワークが入居までに通電作業（遠隔操作）を実施



④入居時にブレーカーのスイッチを入れると使用可能

5月から
電気を使用開始
するときは

ブレーカーONの前に、
ほくでんネットワークによる
通電が必要となります！

●ほくでんネットワーク（株）
滝川ネットワークセンター
Tel 0120-060409
（ガイダンス5）

税の日曜申告・休日納税相談を実施します

3月1日（日） 9:00～12:00
13:00～16:00

税の日曜申告【事前予約制】

●市民税係Tel 74-4864

- ところ 市役所1階 情報発信・フリー（交流）スペース
- 持ち物
 - ・申告する方の金融機関の振り込み先がわかるもの
 - ・本人確認書類
 - 【番号確認書類】マイナンバーカード、通知カード（住民票の記載事項と相違ないものに限る）など
 - 【身元確認書類】マイナンバーカード、運転免許証など

※事前予約の方法やその他の必要書類については、広報すながわ1月15日号または市ホームページをご確認ください。
※令和7年中に営業を始めた方、土地や建物を売却した方、青色申告の方などは申告を受け付けられません。



市HP

休日納税相談

●納税係 74-8094

- ところ 納税係（1階2番窓口）
- ※電話でのご相談やお問い合わせも受け付けています。お気軽にご利用ください。
- 対象 市・道民税、固定資産税・都市計画税、軽自動車税（種別割）、国民健康保険税、後期高齢者医療保険料、介護保険料





成瀬は都を駆け抜ける

宮島未奈

高校を卒業し、京大生になった成瀬あかり。達磨研究会なるサークル、簿記 YouTube …個性豊かな仲間たちと出会った成瀬の次なる目標は“京都を極める!”。一方、東京の大学に進学した幼馴染の島崎のもとに成瀬から速達が届き…。成瀬シリーズ最終巻。

袈裟と駅伝

黒木亮

8歳の時に宗門に入る運命を受け入れた若者は、やがて走ることに魅せられた。禅僧であり、駅伝強豪校・駒澤大の伝説のランナーであった大越正禅が、競技と仏道の狭間で生きた軌跡を、自らも箱根を走った著者が描くノンフィクション。

下積み図鑑

真山知幸

ある分野でめざましく活躍した偉人たちも、始めから有名だったわけではない。世に知られる前の下積み時代をどのように過ごして、自分の道を突き進んだのかを、子どもから大人まで楽しめるようにわかりやすく紹介する。

LIBRARY news

図書館 Tel. 52-3819

新しく入った本

☆1月1日以降に入ってきた新着本です☆

【文芸書】

●暁星（湊かなえ）

●アトミック・ブレイバー

●アフター・ユー（穂三子）

●クイーンと殺人とアリス

●シークレット・オブ・シーク

●レッツ「上・下」

●雀ちよっちょ

●豊臣家の包丁人

●カラダにつれし酒粕レシピ帖

（さけかす子）

ほか全178冊

●考察する若者たち（三宅香帆）

●死ぬまでに親に行きたい世界の超絶美術を1冊でめぐる旅

●文藝春秋オピニオン2026

●43歳頂点論

●文藝春秋

●かいけつゾロリニセゾロリあらわる!!

●さかなをたべたあとのほね

●ゆき

（加藤休三）

（三浦太郎）

（原ゆたか）

（角幡唯介）

（山やすお）

（文藝春秋）

（角幡唯介）

（文藝春秋）

（角幡唯介）

（角幡唯介）

（角幡唯介）

（角幡唯介）

（角幡唯介）

（角幡唯介）

（角幡唯介）

（角幡唯介）

（角幡唯介）

（角幡唯介）

（角幡唯介）

（角幡唯介）

（角幡唯介）

（角幡唯介）

（角幡唯介）

（角幡唯介）

（角幡唯介）

（角幡唯介）

（角幡唯介）

（角幡唯介）

（角幡唯介）

（角幡唯介）

（角幡唯介）

（角幡唯介）

（角幡唯介）

（角幡唯介）

（角幡唯介）

（角幡唯介）

（角幡唯介）

地域交流センター ゆう伝言板

Tel 54-3111

健康教室「ふまねっと運動」

2月18日(木)、3月11日(木) 10:00～11:00

ゆう百歳体操

毎週月・木曜日 10:00～11:30

【2月】16日、19日、23日、26日 ※2月は公民館で実施します。

【3月】2日、5日、12日 ※2日、5日は11:00～



ゆう百歳体操サポーター養成講座

百歳体操のサポーターを募集しています。講座を受講し、ほかのサポーターと一緒に高齢者を元気にするお手伝いをしてみませんか。

◆と き 【3月】12日(木)、16日(月)、23日(月)、26日(木)、30日(月) 13:30～15:30

◆料 金 1,000円

◆申 込 2月28日(土)までにゆうへ電話または窓口へ

子ども人形劇フェスティバル in SUNAGAWA 2026

砂川子ども人形劇団おりおん座はメンバーが7人に増え、楽しさもかわいさもパワーアップ!「おおやぎと7ひきのおおかみ」を披露します。こひつじ座は日本が誇る新見南吉さんの名作「手ぶくろを買いに」を上演。母親の子を思う気持ち、子ぎつねの緊張感を表現します。

◆と き 3月15日(日) 1部 開演 11:00～(開場 10:30)

2部 開演 13:30～(開場 13:15)

◆料 金 通し券 500円 / 高校生以下無料

子どもならいごとフェスティバル 2026

お子さまにあった習い事を見つけませんか?バスケットボール、剣道、空手、ダンス、バトントワリング、ピアノ、習字、英語教室、演劇、人形劇、ジャズ、落語、日本舞踊、三味線、プログラミングなど盛りだくさん!ぜひご家族でお越しください!

◆と き 2月22日(日) 13:00～16:00

◆料 金 無料



砂川キッズジャズスクール成果発表会 [KIDS JAZZ TIME]

小学1年生から高校1年生までの17人のメンバーが1年間の活動の成果を発表します。子どもたちの伸びしろを感じる演奏をお楽しみください!

◆と き 3月8日(日) 開演 14:00～(開場 13:30)

◆料 金 500円 / 高校生以下無料



募 集

廃棄物減量等推進審議会
員募集

●募集人員 2人

●資格 市内に居住する満20歳以上の方

●内容 廃棄物の減量と適正な処理に関する提言など

●申込 2月24日までに、所定の申込用紙に必要事項を記入し持参または郵送。申込用紙、詳細は左記へ

環境衛生係 Tel. 74-4769



令和8年度 ふれあいセンター講座受講生募集

ふれあいセンター Tel. 52-2000

高齢者の心身の健康を保持するため、趣味や健康づくりに関する講座の受講生を募集しています。仲間づくりや生きがいを見つける機会としてぜひご利用ください。

●期 間 令和8年4月～同9年3月
●対 象 おおむね60歳以上の市民
●参加料 入館料100円(初めて受講する方は無料)
●申 込 3月19日(木)までに、ふれあいセンターへ申込書を提出または右記から申し込み



申込

講座名	実施日	時間	定員	講師
陶芸	毎週火曜日	10:00～12:00	10人	清水 裕幸 先生
健康体操	4～12月 月2回・火曜日 1～3月 月1回・火曜日	4～9月 10:00～11:30 10～3月 10:30～12:00	30人	土田 雅子 先生
フォークダンス・ストレッチ体操	月2回・水曜日	13:00～15:00 または 13:30～15:30	30人	梅野 悦子 先生
太極拳	月2回・木曜日	10:00～11:15	30人	小林 朋公 先生
リズムウォーキング	月2回・木曜日	13:30～14:30	30人	佐藤 敬司 先生
社交ダンス	月2回・金曜日	10:00～12:00	20人	崎野 幸一 先生

※陶芸講座は別途材料費がかかります。

※ふれあいセンターの事業や講師の都合などにより、日程が変更になる場合があります。

市政功労表彰者

宮崎 氏 永眠される



昭和62年に市政功労表彰を受けられた宮崎 直樹氏 [96] (西3南11) が、2月5日に永眠されました。

宮崎氏は、昭和50年から同62年まで12年間の長きにわたり、選挙管理委員

会委員を務め、この間、昭和53年から選挙管理委員長として、各種選挙の公正かつ適正な管理執行に尽力され、市民の政治意識の向上および政治参加の促進に多大な貢献をされました。

心よりごめい福をお祈り申し上げます。

自宅のテレビで市の情報を取得できます

地デジ広報

- 1 UHB(チャンネル8)を選択
- 2 リモコンのdボタンを選択
- 3 リモコンの黄色ボタンを選択
- 4 見たい記事を選ぶ



※連動データ放送の場合は黄色ボタンを2回押す必要があります

広報広聴係 Tel. 74-8763

ひまわり保育園に 鬼がやって来た！



えんま帳
 お父さんお母さんの
 悩みごとが書かれて
 いる

ヤベーの来た？

逃げられないな...

これはちょっと
 マズイかな...

オニ怖いよぉ～！

助けて～！



お母さんの言うことを
 ちゃんと聞きます...

ひまわり保育園で行われ
 た節分行事。元氣よく「お
 にはそとー！」「ぶくほう
 ちー！」と豆まきや玉入れ
 ゲームなどをして、子ども
 たちは大盛り上がり。
 これで終わりかと思いき
 や、近くの山に住む赤鬼か
 ら手紙が届きました。「言
 うことを聞かない悪い子ど
 もの心が大好き」と書いて
 あります。
 すると、突然赤鬼が入っ
 てきて、手にはお父さんお
 母さんの困っていることが
 書かれたえんま帳を持っ
 ています。
 「弟と仲良くします」、
 「YouTubeばかり見
 ないで早く寝ます」。鬼は
 怖いけれど、勇気を振り絞
 ってお約束。
 たくさん泣いた後は、給
 食ののり巻きをお腹いっぱい
 食べました。



のり巻き
 おいしいよ！



おにはそとー！！

編集後記
 ▼衆議院選挙が行わ
 れましたが、準備は
 短期間で全国的にも
 大慌て▼私の係から
 は、⑥が準備の応援
 の日も▼広報委員の
 皆さんには、選挙公
 報を数日で市内全域
 に届けてもらいまし
 た▼AIにはできない
 マンパワーの必要性
 を随所で感じました
 ▼久しぶりに会った
 ⑥の声がかすれてい
 たけど、元気に戻っ
 てきてほしいです⑥



←広報紙について皆様のご意見をお待ちしています。

広報委員を募集しています！

広報委員に欠員が出た際にお申し込みいただいた方から
 優先してご案内します。お気軽にご連絡ください。

- 対象 市民 ●配布回数 毎月2回
- 報償費 月額 4,400 円～7,400 円 (配布部数によって変動)
- 申込 下記へ



問広報広聴係 Tel 74-8763